

Documentazione fotografica



1 Ponte levatoio sul percorso di accesso al giardino superiore.



2 Prospetto ovest del castello con vegetazione infestante.



3 Prospetto est del castello con la torre di Valfrigida.



4 Prospetto est della torre del Leone.



5 Vista del grande salone con l'arredo ancora presente.



6 Accesso al vano scala dal salone al piano terra.



7 Lato est della cucina con arredo novecentesco.



8 Lato ovest del locale affrescato con decorazioni neogotiche.



9 Lato est della camera da letto con arredo ancora presente.



10 Lato ovest del locale nord-est del castello.



11 Volta affrescata della cappella nella torre di Valfrigida.



12 Copertura del piano sottotetto della torre del Leone.

Planimetria generale

Percorsi e accessi

- Percorsi di avvicinamento
- ▶ Accesso al giardino interno
- ▶ Accesso al castello

Pavimentazioni

- Ammattonato (XVII sec.)
- Cocciopesto (XVII sec.)
- Pietra (XVII sec.)
- Battuto (XX sec.)
- Sabbia, terra e ghiaia

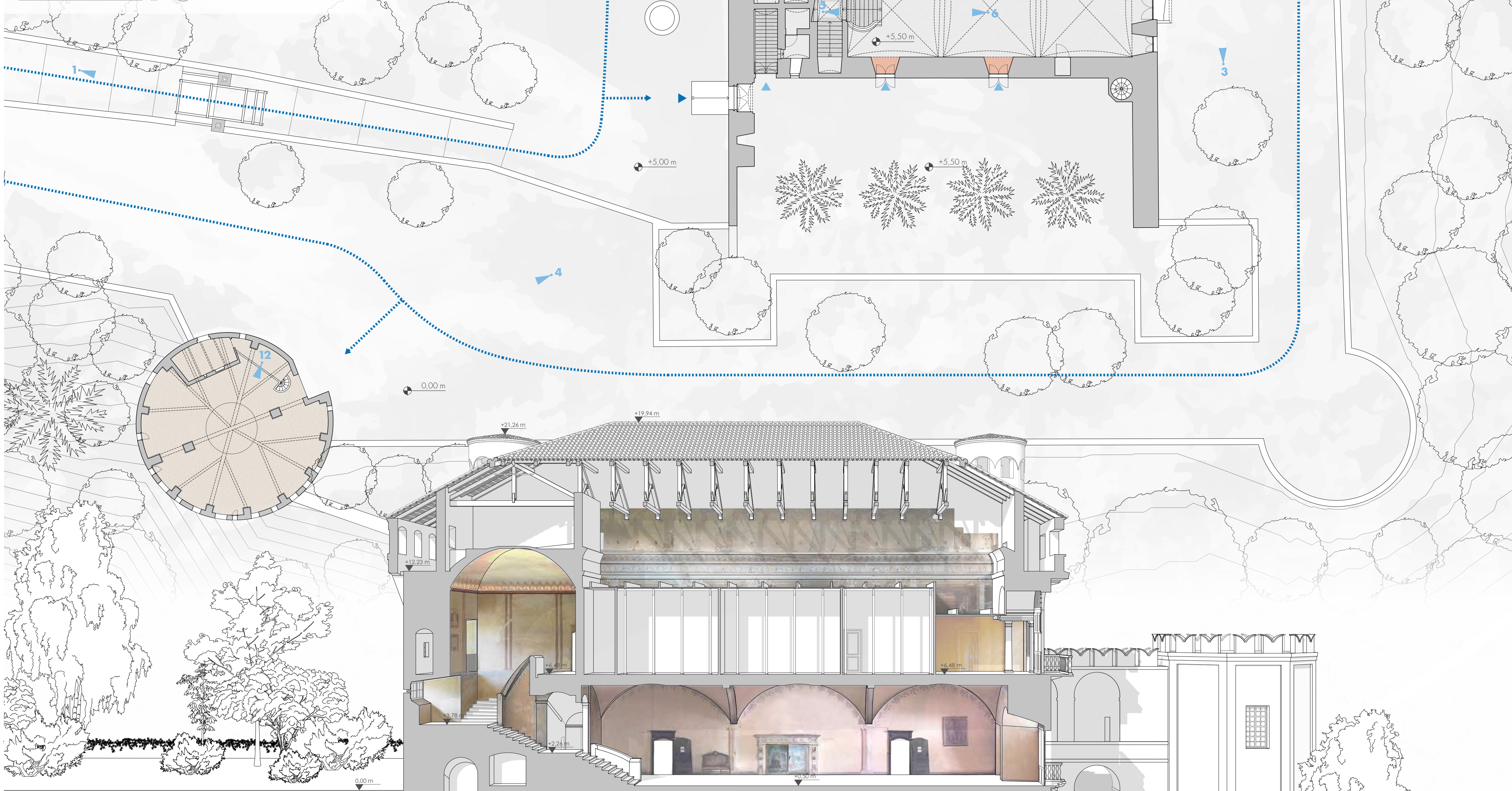
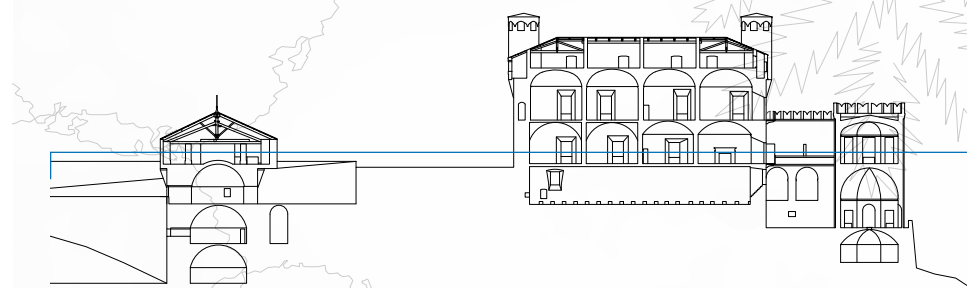

Sezione longitudinale prospettica

